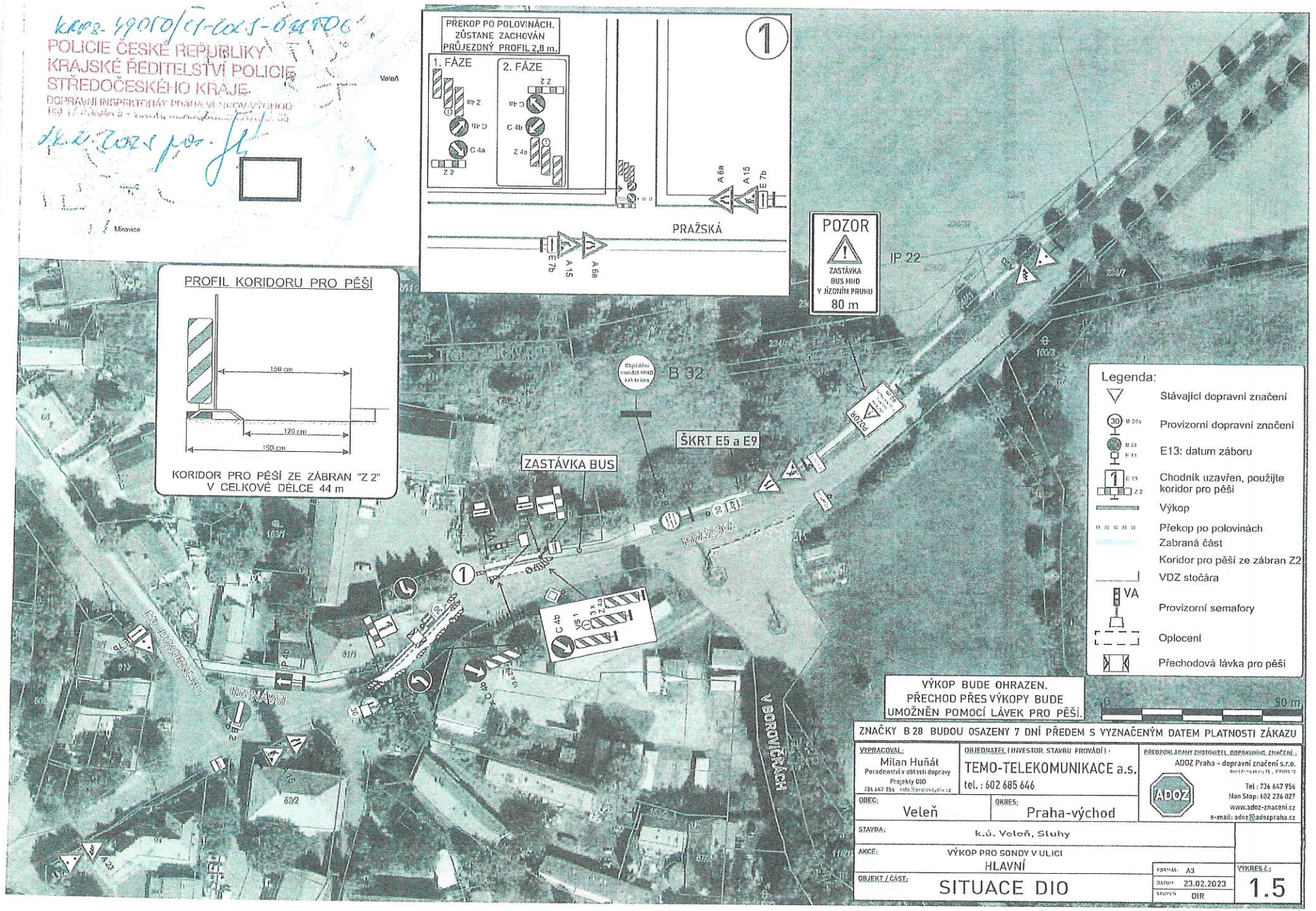
KRPS-49010/ČJ-2025-060506

POLICIE ČESKÉ REPUBLIKY
KRAJSKÉ ŘEDITELSTVÍ POLICIE
STŘEDOČESKÉHO KRAJE
DOPRAVNÍ INSPEKTORÁT PRAHA VENKOV-VÝCHOD

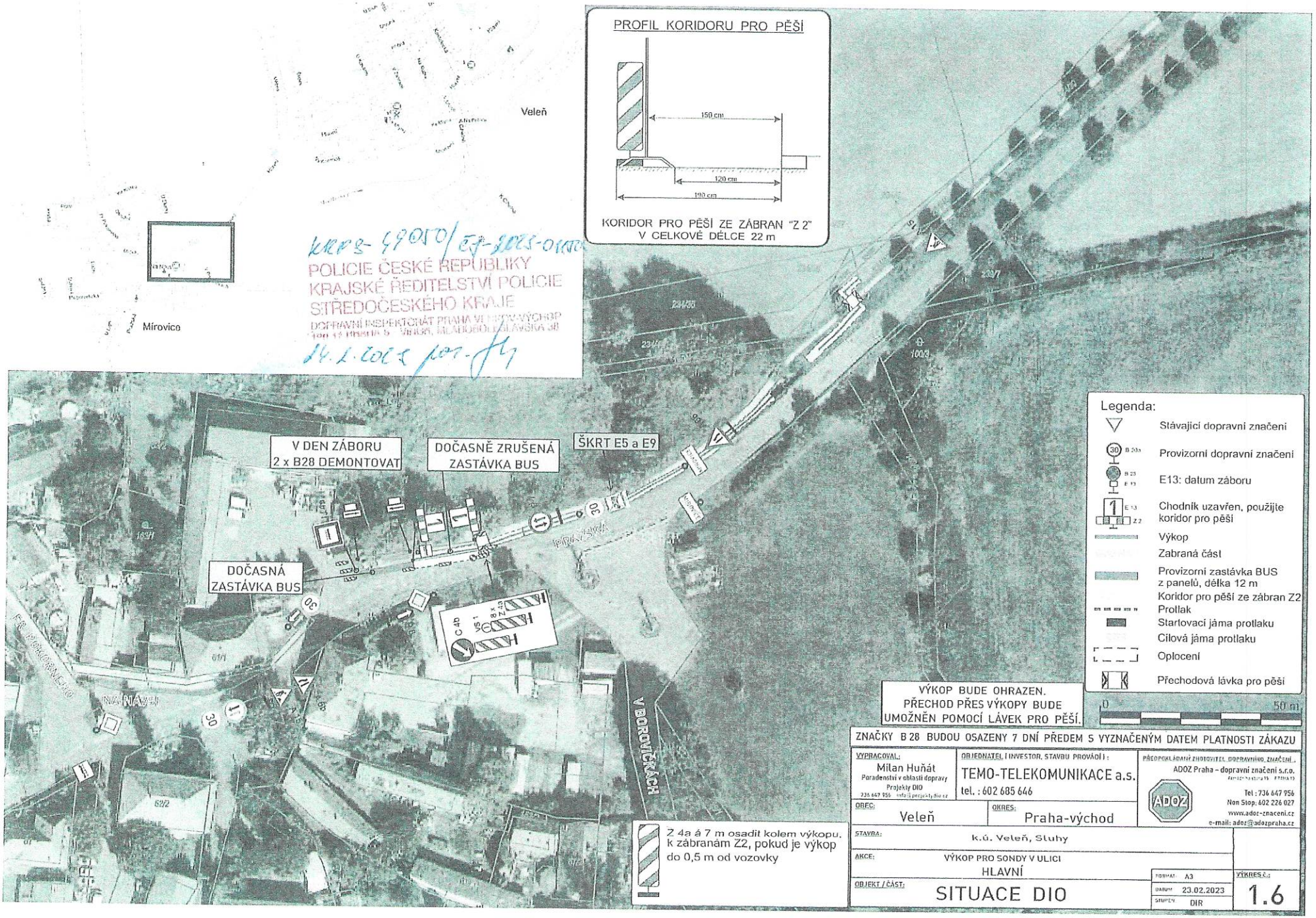
12.2.2025 por. [illegible]



VÝKOP BUDE OHRAZEN.
PŘECHOD PŘES VÝKOPY BUDE
UMOŽNĚN POMOCÍ LÁVEK PRO PĚŠÍ.

ZNAČKY B 28 BUDOU OSAZENY 7 DNÍ PŘEDEM S VYZNAČENÝM DATEM PLATNOSTI ZÁKAZU

VYPRACOVAL: Milan Huňát, Poradenství v oblasti dopravy, Projekty DIO, 736 647 956	OBJEDNATEL / INVESTOR, STAVBU PROVÁDÍ: TEMO-TELEKOMUNIKACE a.s., tel.: 602 685 646	PŘEDPOKLÁDANÝ ZHOTOVITEL DOPRAVNÍHO ZNAČENÍ: ADOZ Praha - dopravní značení s.r.o., Tel.: 736 647 956, Non Stop: 602 226 027, www.adoz-znaceni.cz, e-mail: adoz@adozpraha.cz
OBEC: Veleň	OKRES: Praha-východ	
STAVBA: k.ú. Veleň, Stuhy		
AKCE: VÝKOP PRO SONDY V ULICI HLAVNÍ		
OBJEKT / ČÁST: SITUACE DIO	FORMÁT: A3, DATUM: 23.02.2023, STUPEŇ: DIR	VÝKRES Č.: 1.5



KRPS-49050/ČJ-2023-010506

14.2.2023 por. Fl

ZNAČKY B 28 BUDOU OSAZENY 7 DNÍ PŘEDEM S VYZNAČENÝM DATEM PLATNOSTI ZÁKAZU

VYPRACOVAL: Milan Huňát, Poradenství v oblasti dopravy, Projekty DIO, 736 647 956, info@projekty-dio.cz	OBJEDNATEL / INVESTOR, STAVBU PROVÁDÍ: TEMO-TELEKOMUNIKACE a.s., tel.: 602 685 646	PŘÍPRAVNÉ ZHOTOVITEL DOPRAVNÍHO ZNAČENÍ: ADOZ Praha – dopravní značení s.r.o., Tel.: 736 647 956, Non Stop: 602 226 027, www.adoz-znaceni.cz, e-mail: adoz@adozpraha.cz
OBEC: Veleň	OKRES: Praha-východ	
STAVBA: k.ú. Veleň, Stuhy		
AKCE: VÝKOP PRO SONDY V ULICI HLAVNÍ		
OBJEKT / ČÁST: SITUACE DIO	FORMÁT: A3, DATUM: 23.02.2023, STUPEŇ: DIR	VÝKRES Č.: 1.6



KRPS-49070/ČJ-2025-010406

POLICIE ČESKÉ REPUBLIKY
KRAJSKÉ ŘEDITELSTVÍ POLICIE
STŘEDOČESKÉHO KRAJE
DOPRAVNÍ INSPEKTORÁT PRAHA VENKOV-VÝCHOD
199 17 PRAHA 9 - VINOŘ, Mladoboleslavská 736

14.2.2025 pro-JH

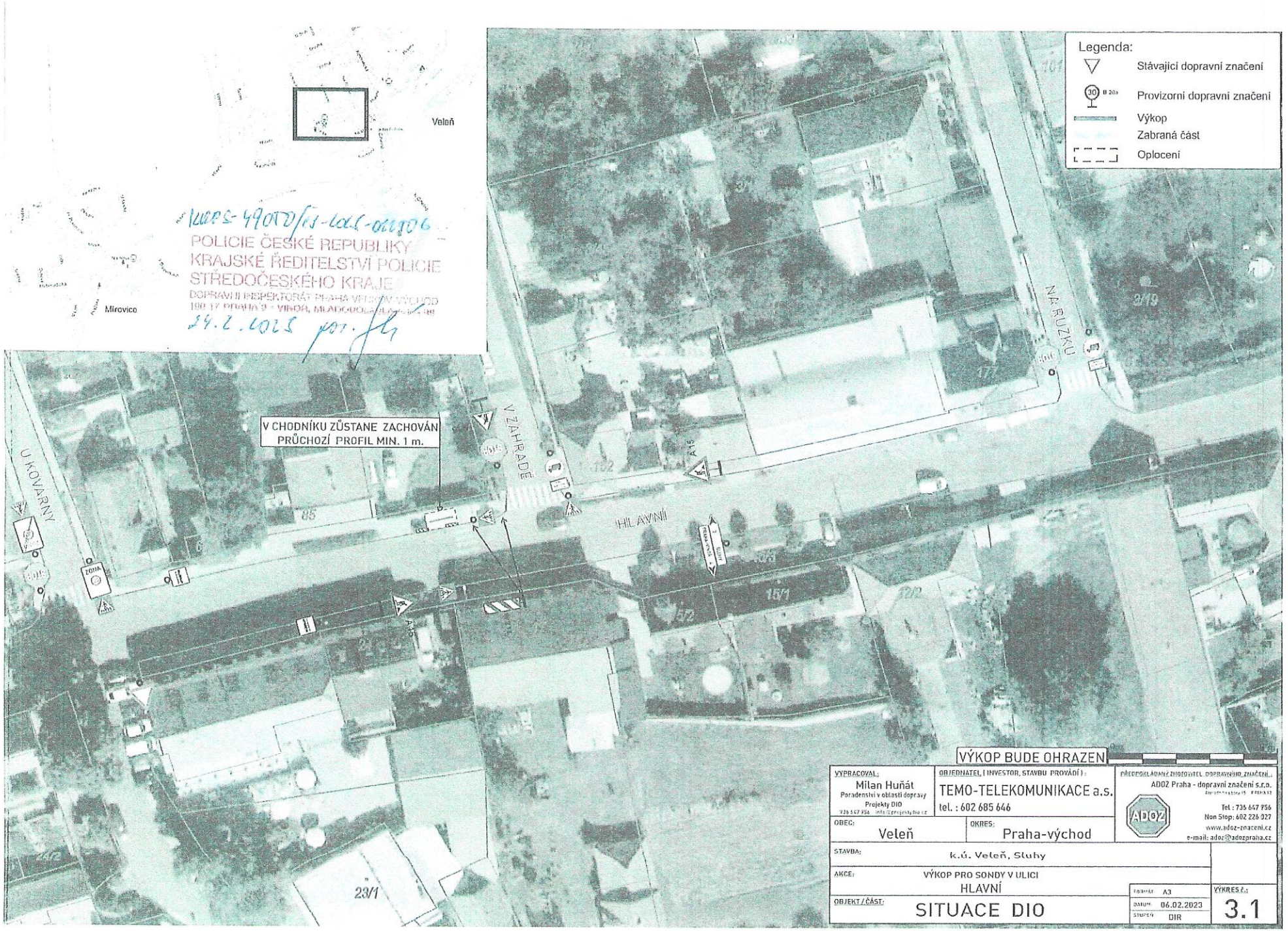
Legenda:

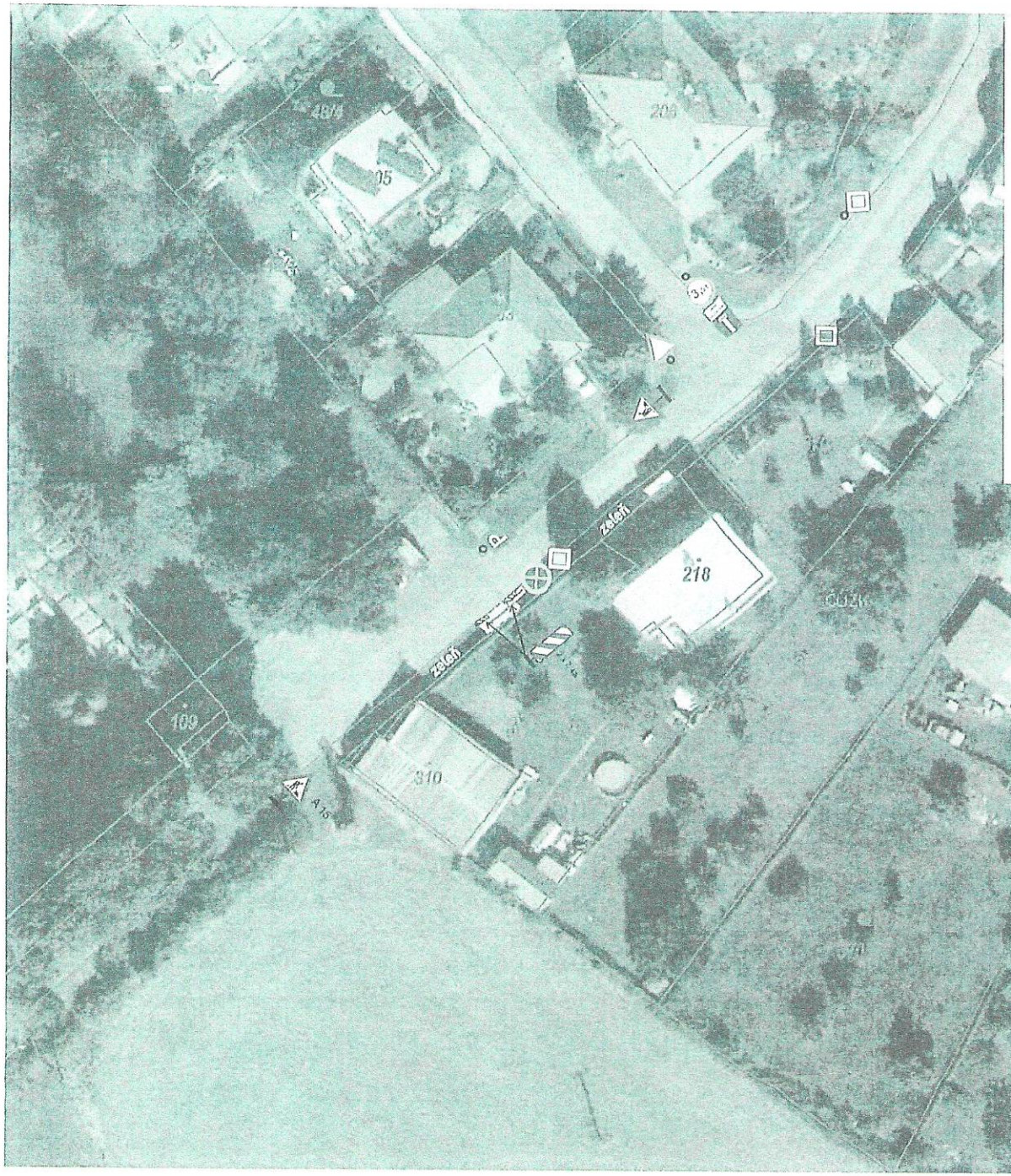
- Stávající dopravní značení
- Provizorní dopravní značení
- Výkop
- Zabraná část
- Oplocení

VÝKOP BUDE OHRAZEN

0 25 m

VYPRACOVAL: Milan Huňát, Poradenství v oblasti dopravy, Projekty DIO, 736 647 956	OBJEDNATEL (INVESTOR, STAVBU PROVÁDÍ): TEMO-TELEKOMUNIKACE a.s., tel.: 602 685 646	PŘEDPOKLÁDANÝ ZHOTOVITEL DOPRAVNÍHO ZNAČENÍ: ADOZ Praha - dopravní značení s.r.o., Tel.: 736 647 956, Non Stop: 602 226 027, www.adoz-znaceni.cz, e-mail: adoz@adozpraha.cz
OBEC: Veleň	OKRES: Praha-východ	
STAVBA: k.ú. Veleň, Sluhy		
AKCE: VÝKOP PRO SONDY V ULICI HLAVNÍ		
OBJEKT/ČÁST: SITUACE DIO	FORMÁT: A3, DATUM: 06.02.2023, STUPEŇ: DIR	VÝKRES č.: 2.1


Veleň
Mirovice
KRPS-49070/ČJ-2023-010206
POLICIE ČESKÉ REPUBLIKY
KRAJSKÉ ŘEDITELSTVÍ POLICIE
STŘEDOČESKÉHO KRAJE
24.2.2023
Legenda:
Stávající dopravní značení
Provizorní dopravní značení
Výkop
Zabraná část
Oplocení
V CHODNÍKU ZŮSTANE ZACHOVÁN
PRŮCHOZÍ PROFIL MIN. 1 m.
U KOVÁRNY
V ZAHRADĚ
HLAVNÍ
NA RUŽKU
ZÓNA
A15
A6
85
152
177
2/19
15/1
23/1
VÝKOP BUDE OHRAZEN
VYPRACOVAL:
Milan Huňát
Poradenství v oblasti dopravy
Projekty DIO
OBJEDNATEL (INVESTOR, STAVBU PROVÁDÍ):
TEMO-TELEKOMUNIKACE a.s.
tel. : 602 685 646
PŘEDPOKLÁDANÝ ZHOTOVITEL DOPRAVNÍHO ZNAČENÍ:
ADOZ Praha - dopravní značení s.r.o.
Tel.: 735 647 956
Non Stop: 602 226 027
www.adoz-znaceni.cz
e-mail: adoz@adozpraha.cz
OBEC:
Veleň
OKRES:
Praha-východ
STAVBA:
k.ú. Veleň, Stuhy
AKCE:
VÝKOP PRO SONDY V ULICI
HLAVNÍ
OBJEKT / ČÁST:
SITUACE DIO
FORMÁT: A3
DATUM: 06.02.2023
STUPEŇ: DIR
VÝKRES Č.:
3.1



POLICIE ČESKÉ REPUBLIKY
KRAJSKÉ ŘEDITELSTVÍ POLICIE
STŘEDOČESKÉHO KRAJE
DOPRAVNÍ INSPEKCIÁT PRAHA VENKOV-VÝCHOD

Legenda:

- Stávající dopravní značení
- Provizorní dopravní značení
- Výkop
- Zabraná část
- Oplocení

VÝKOP BUDE OHRAZEN

0 25 m

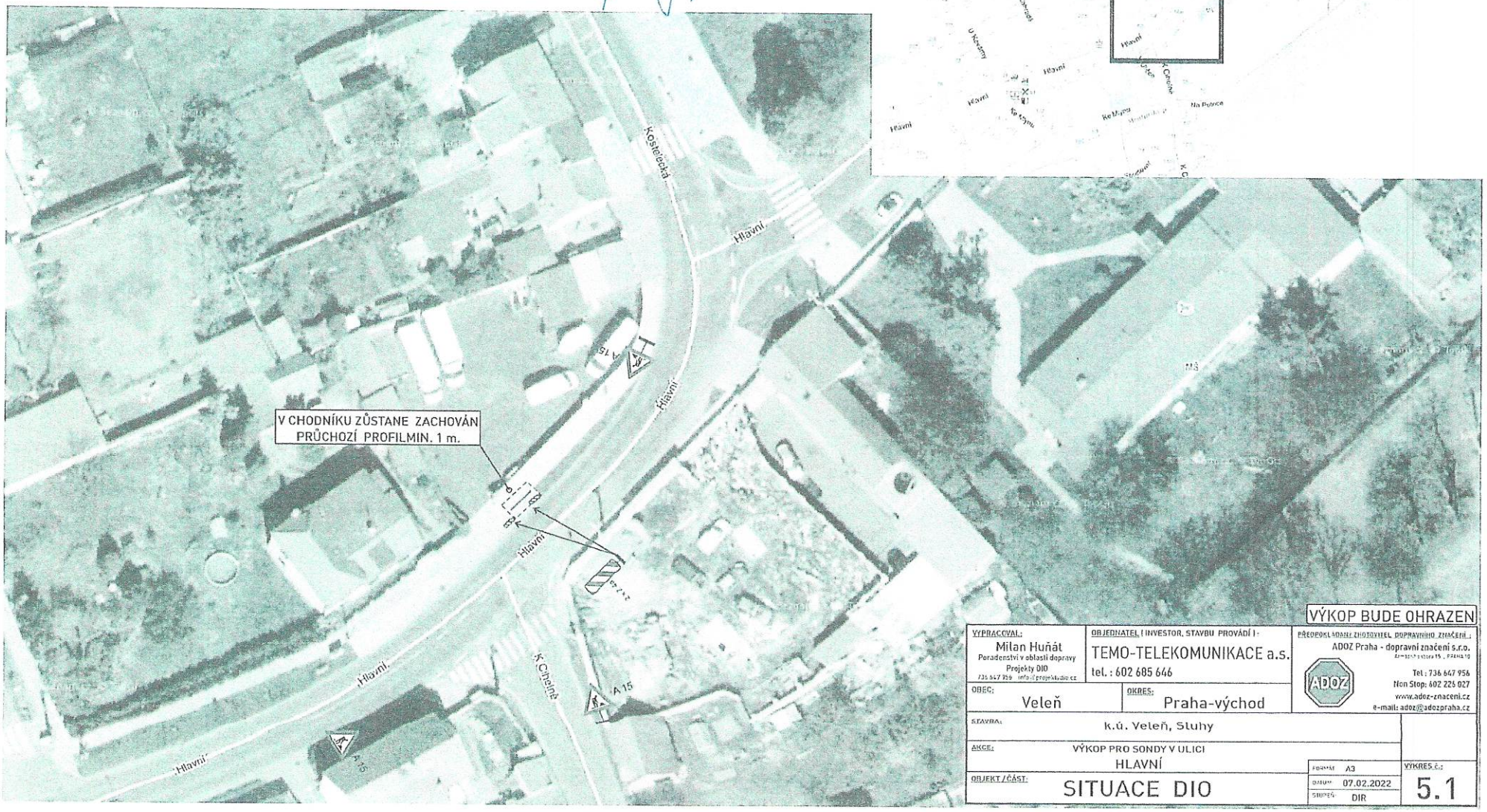
VYPRACOVAL: Milan Huňát, Poradenství v oblasti dopravy, Projekty DIO, 736 647 751, info@projekty-dio.cz	OBJEDNATEL (INVESTOR, STAVBU PROVÁDÍ): TEMO-TELEKOMUNIKACE a.s., tel. : 602 685 646	PŘEDPOKLÁDANÝ ZHOTOVITEL DOPRAVNÍHO ZNAČENÍ: ADOZ Praha - dopravní značení s.r.o., Tel.: 736 647 956, Non Stop: 602 226 027, www.adoz-znaceni.cz, e-mail: adoz@adozpraha.cz
OBEC: Veleň	OKRES: Praha-východ	
STAVBA: k.ú. Veleň, Sluhy		
AKCE: VÝKOP PRO SONDY V OBCI SLUHY		FORMÁT: A3
OBJEKT / ČÁST: SITUACE DIO		DATUM: 19.12.2022, STUPEŇ: DIR, VÝKRES č.: 4.1

Legenda:

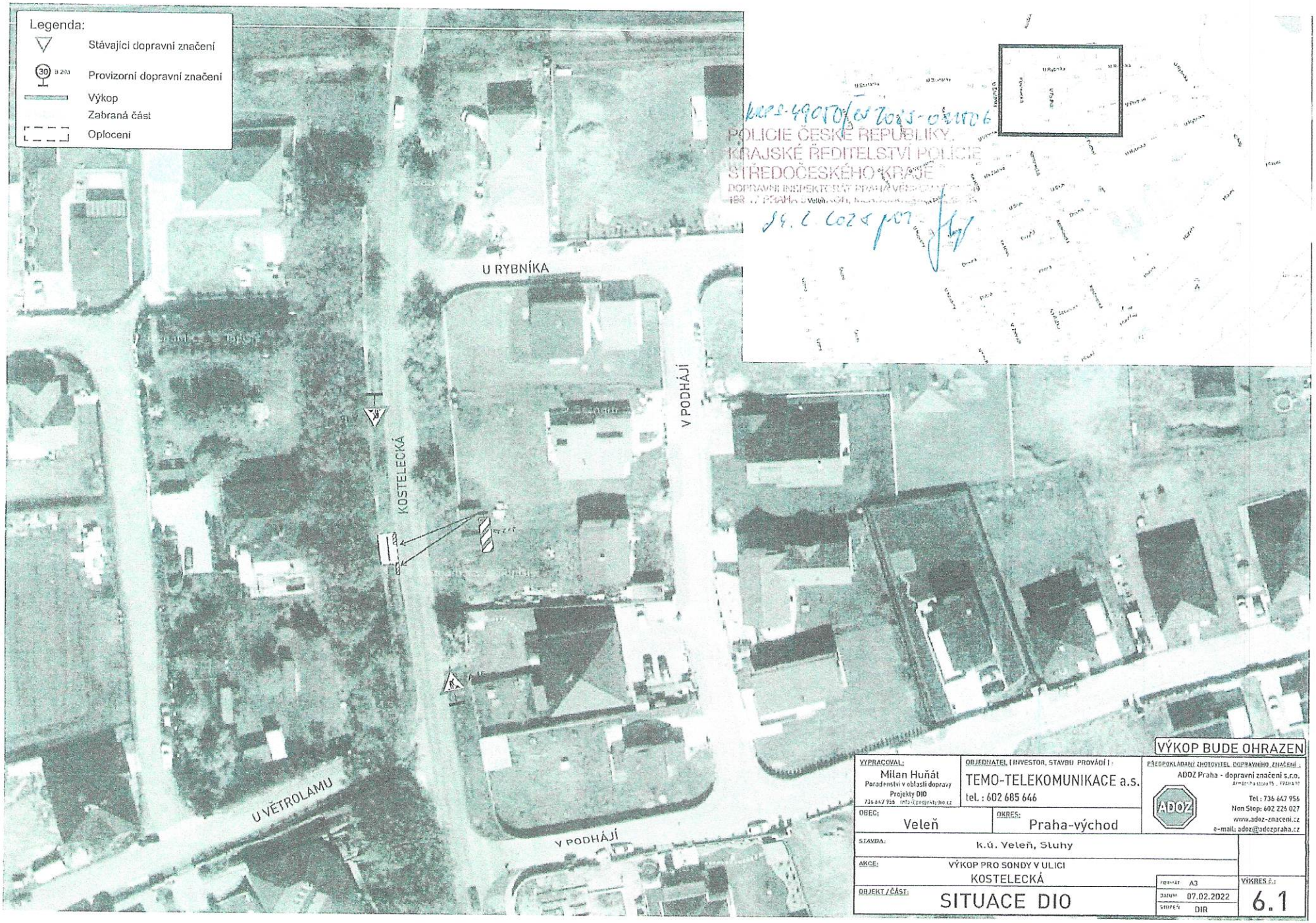
- Stávající dopravní značení
- Provizorní dopravní značení
- Výkop
- Zabraná část
- Oplocení

krpš-49080/ev-2025-010026
POLICIE ČESKÉ REPUBLIKY
KRAJSKÉ ŘEDITELSTVÍ POLICIE
STŘEDOČESKÉHO KRAJE
DOPRAVNÍ INSPEKTORÁT PRAHA VENKOV
14.6.2025



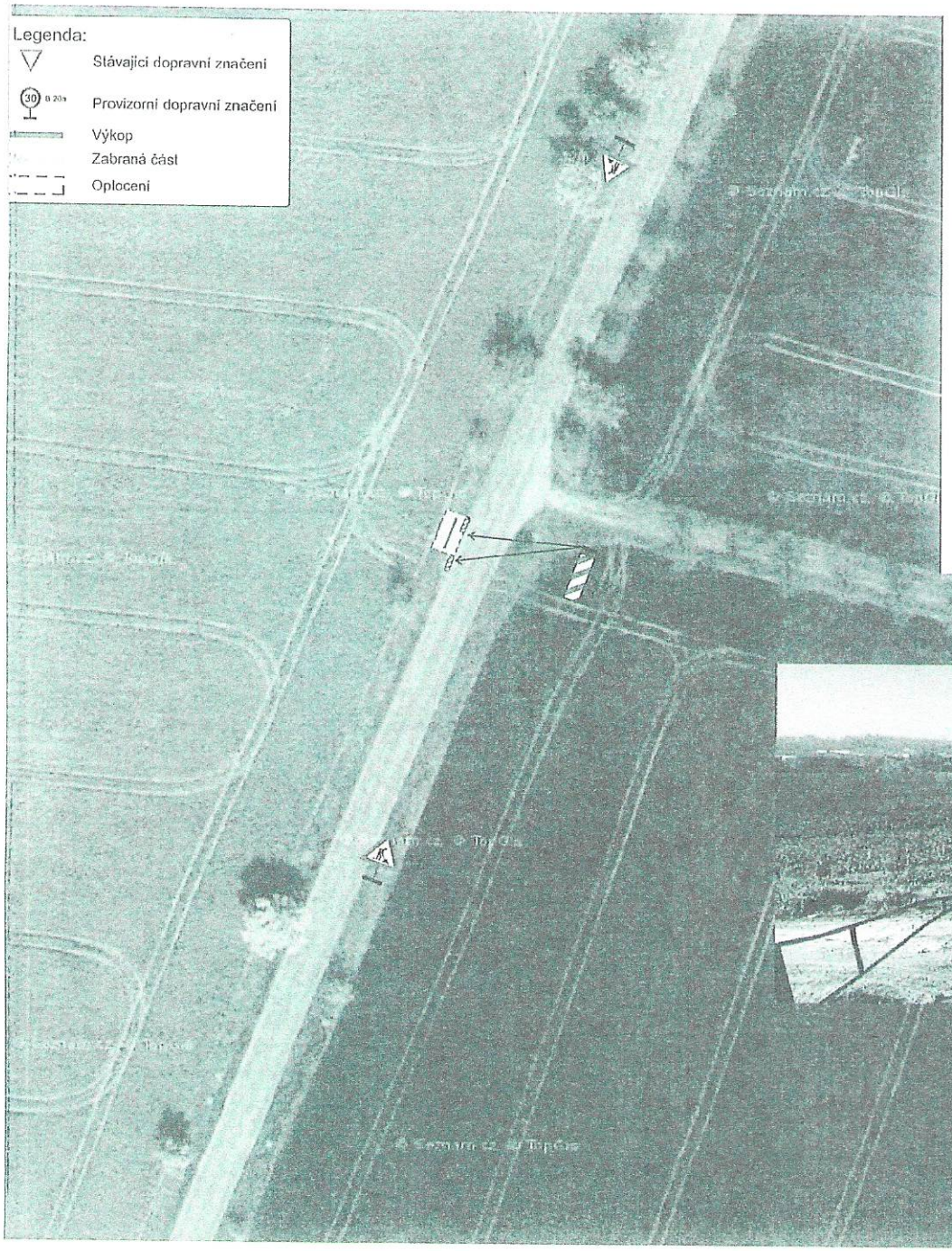


VYPRACOVAL: Milan Huňát, Poradenství v oblasti dopravy, Projekty DIO, 736 647 956, info@projektydio.cz	OBJEDNATEL / INVESTOR, STAVBU PROVÁDÍ: TEMO-TELEKOMUNIKACE a.s., tel.: 602 685 646	PŘEDPOKLADAJÍCÍ ZHOTOVITEL DOPRAVNÍHO ZNAČENÍ: ADOZ Praha - dopravní značení s.r.o., Tel.: 736 647 956, Non Stop: 602 226 027, www.adoz-znaceni.cz, e-mail: adoz@adozpraha.cz
OBEC: Veleň	OKRES: Praha-východ	
STAVBA: k.ú. Veleň, Sluhy		
AKCE: VÝKOP PRO SONDY V ULICI HLAVNÍ		
OBJEKT / ČÁST: SITUACE DIO	FORMÁT A3, DATUM 07.02.2022, STUPEŇ DIR	VÝKRES Č.: 5.1

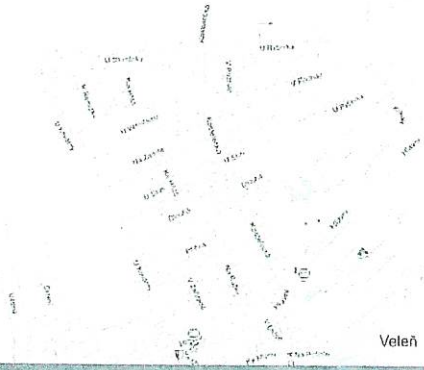

Legenda:
Stávající dopravní značení
Provizorní dopravní značení
Výkop
Zabraná část
Oplocení
U RYBNÍKA
KOSTELECKÁ
V PODHÁJÍ
U VĚTROLAMU
V PODHÁJÍ
POLICIE ČESKÉ REPUBLIKY
KRAJSKÉ ŘEDITELSTVÍ POLICIE
STŘEDOČESKÉHO KRAJE
VÝKOP BUDE OHRAZEN
VYPRACOVAL:
Milan Huňát
Poradenství v oblasti dopravy
Projekty DIO
736 647 956
OBJEDNATEL (INVESTOR, STAVBU PROVÁDÍ):
TEMO-TELEKOMUNIKACE a.s.
tel.: 602 685 646
PŘEDPOKLÁDANÝ ZHOTOVITEL DOPRAVNÍHO ZNAČENÍ:
ADOZ Praha - dopravní značení s.r.o.
Tel.: 736 647 956
Non Stop: 602 225 027
www.adoz-znaceni.cz
e-mail: adoz@adozpraha.cz
OBEC: Veleň
OKRES: Praha-východ
STAVBA: k.ú. Veleň, Sluhy
AKCE: VÝKOP PRO SONDY V ULICI KOSTELECKÁ
OBJEKT/ČÁST: SITUACE DIO
FORMÁT A3
DATUM 07.02.2022
STUPEŇ DIR
VÝKRES Č.: 6.1

Legenda:

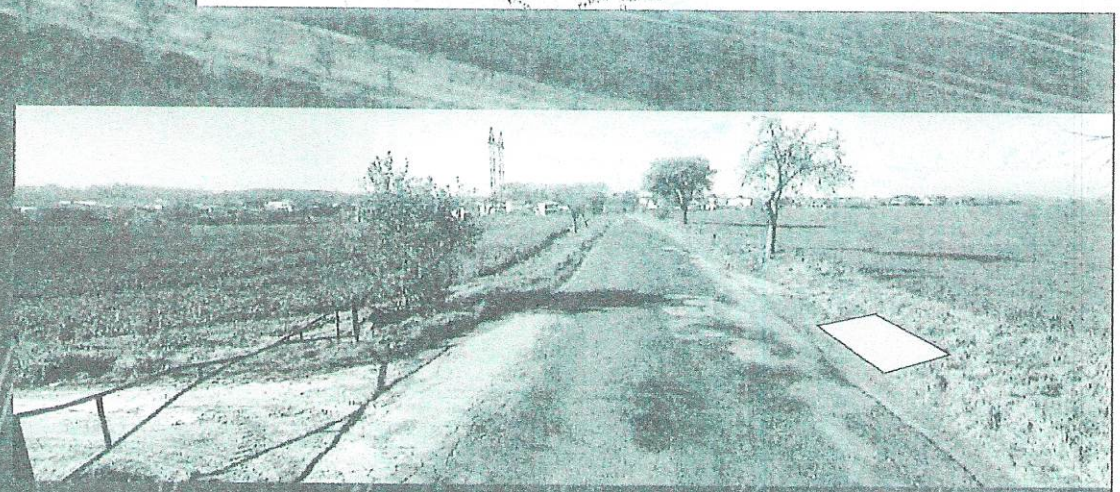
- Stávající dopravní značení
- Provizorní dopravní značení
- Výkop
- Zabraná část
- Oplocení







KRPS-49050/PŘ-2022-000020
POLICIE ČESKÉ REPUBLIKY
KRAJSKÉ ŘEDITELSTVÍ POLICIE
STŘEDOČESKÉHO KRAJE
DOPRAVNÍ INSPEKTORÁT PRAHY VENKOV-VÝCHOD
150 17 PRAHA 5 - SMÍCHOV, NÁDRAŽNÍ 2
14.2.2022 pod



VÝKOP BUDE OHRAZEN

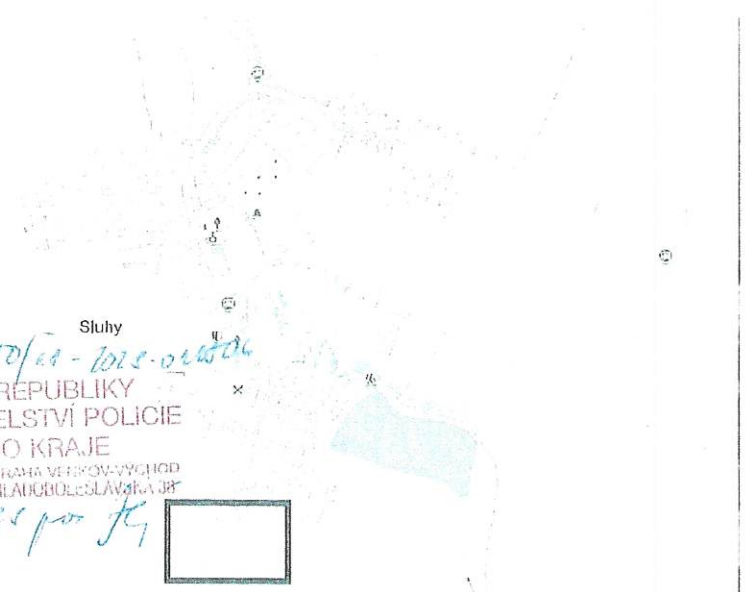
VYPRACOVAL: Milan Huňát, Poradenství v oblasti dopravy, Projekty DIO, 736 647 956, info@projektydio.cz	OBJEDNATEL / INVESTOR, STAVBU PROVÁDÍ I.: TEMO-TELEKOMUNIKACE a.s., tel. : 602 685 646	PŘEDPOKLÁDANÝ ZHOTOVITEL DOPRAVNÍHO ZNAČENÍ: ADOZ Praha - dopravní značení s.r.o., Tel : 736 647 956, Non Stop: 602 226 027, www.adoz-znaceni.cz, e-mail: adoz@adozpraha.cz
OBEC: Veleň	OKRES: Praha-východ	
STAVBA: k.ú. Veleň, Stuhy		
AKCE: VÝKOP PRO SONDY V ULICI KOSTELECKÁ		
OBJEKT / ČÁST: SITUACE DIO	FORMÁT A3, DATUM 07.02.2022, STUPEŇ DIR	VÝKRES č.: 7.1

Legenda:

- Stávající dopravní značení
- Provizorní dopravní značení
- Výkop
- Zabraná část
- Oplocení



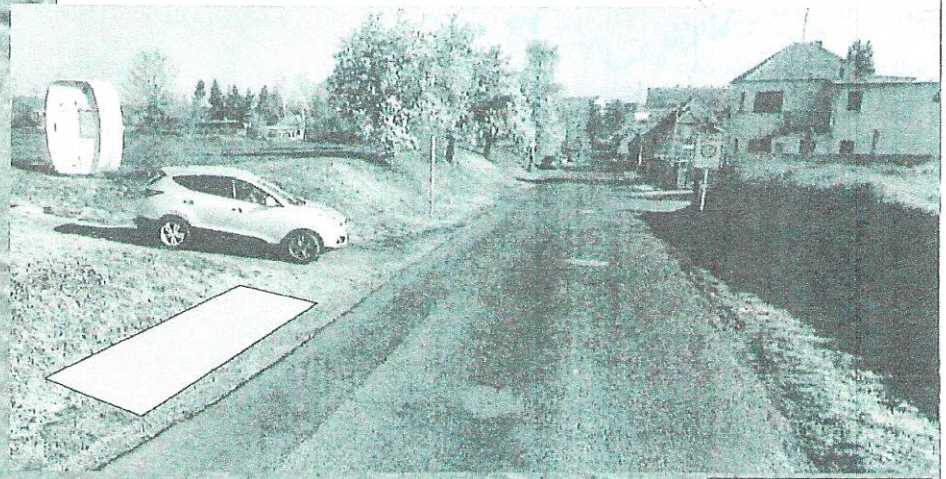
Sluhy



KUOS-49070/CA-2022-012506

POLICIE ČESKÉ REPUBLIKY
KRAJSKÉ ŘEDITELSTVÍ POLICIE
STŘEDOČESKÉHO KRAJE
DOPRAVNÍ INSPEKTORÁT PRAHA VÝCHOD-VÝCHOD
Sokolovská 38 - VINOŘ, 190 12 PRAHA 9

14.2.2022 pro



VÝKOP BUDE OHRAZEN

VYPRACOVAL: Milan Huňát, Poradenství v oblasti dopravy, Projekty DIO, 736 647 956, info@projekty-dio.cz	OBJEDNATEL (INVESTOR, STAVBU PROVÁDÍ): TEMO-TELEKOMUNIKACE a.s., tel.: 602 685 646	PŘEDKLÁDÁNÍ ZHOTOVITEL DOPRAVNÍHO ZNAČENÍ: ADOZ Praha - dopravní značení s.r.o., Tel.: 736 647 956, Non Stop: 602 226 027, www.adoz-znaceni.cz, e-mail: adoz@adozpraha.cz
OBEC: Veleň	OKRES: Praha-východ	
STAVBA: k.ú. Veleň, Sluhy		
AKCE: VÝKOP PRO SONDY V ULICI KOSTELECKÁ		FORMÁT: A3
OBJEKT / ČÁST: SITUACE DIO		DATUM: 07.02.2022, STUPEŇ: DIR, VÝKRES č.: 8.1